SAMPO

聲寶產品保證書

聲寶 鬆餅機 TG-L7061L 機號

客戶留存聯

姓名	男 女	出生日期	年 月 日	電話	
住址				電子信箱	
購買日期	年 月 日	經銷商		店址	電話

謝謝您的惠顧

為維護您的權益，應即詳實填寫購買日期並蓋店章，於一週內上網 http://www.sampo.com.tw 登錄或與公司聯絡（小家電產品免寄回），始享有本公司自購買日起一年之免費服務，客戶留存聯請妥善保存，並於本公司之工程師前往服務時主動提示本保證書以享受權益。

※服務保證範圍

- 天線、唱針、磁頭、攝像管、鏡頭、充電電池、熱感頭、印表頭、螢光燈管、燈泡、軸承刀片及其它配件等之消耗材不在保證範圍內。
- 除另有契約規定外，服務區域限中華民國管轄區內。

※注意事項

- 本家電產品使用於營利商業用時，其保證期限按保證書所載期限減半保固
- 保證書內容購買日期未填寫或經塗改或與現物不符者，則失去保證書保證效力
- 本產品售後服務委託獅子心公司

※如有下列情形之一者，雖在保證期間內亦不予免費優待

- 由於天災地變或人為引起之故障或損毀
- 因使用之過失或使用錯誤，以致商品故障或損毀
- 擅自改裝商品或經外人檢修所引起之故障或損毀
- 安裝位置之遷移或搬運所引起之故障或損毀
- 故障之起因發生在機體以外者〔如：錄影(音)帶，天線…等〕

送站修理　※ 請務必填妥購買日期並蓋店章以確保應有權益

聲寶股份有限公司 ● 新寶集團　桃園縣龜山鄉大華村頂湖路26號
免費諮詢專線：0800-005438〔0800-鈴鈴-我是聲寶〕http://www.sampo.com.tw fax:(03)3286299 e-mail: cs@sampo.com.tw

保證書印製於說明書最後頁

並要求經銷商填妥購買日期及蓋店章，以確保您的權益

SAMPO

聲寶鬆餅機　使用說明書

TG-L7061L

User Manual

緊急處理方法

- 有燒焦味時－發生異常時(有燒焦味等)立即停止運轉並拔掉電源插頭。若在異常狀態下繼續運轉，會因發熱等情形，造成火災及觸電的發生。請速與聲寶0800免費諮詢專線或就近經銷商洽詢。

目錄

2 各部名稱

3 使用方法

5 特別注意要點

7 保養方法

8 緊急處理方法

9 關於售後服務

各部名稱

1. 握把扣
2. 握把
3. 上蓋
4. 腳座
5. 加熱燈
6. 插頭及電源線
7. 上下烤盤
8. 下蓋
9. 接地線

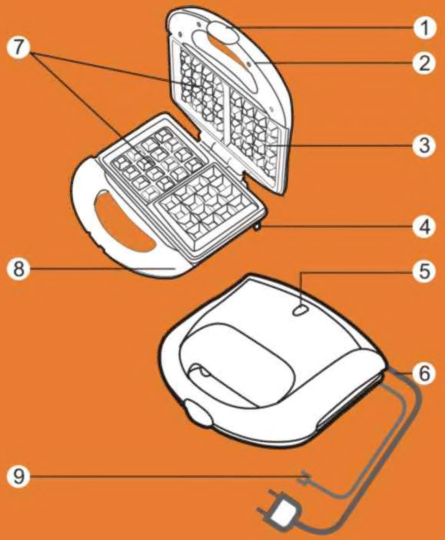

保養方法

電源線

- 本機使用之電源線為Y型連接方式電器，因修理時需用到特殊工具，如有損壞時，請送到指定之服務站換新。

機體

- 欲清洗前請先拔掉插頭(如圖7)。
- 用畢後將插頭拔掉，待機體完全冷卻後，再開始清潔的程序，以免燙傷。
- 烤盤部分請用廚房紙巾將油充分吸乾，並仔細擦拭乾淨。

  ※注意：請勿用尖銳物(如叉子、牙籤)或菜瓜布清潔盤上的殘留物，以免刮傷烤盤。
- 烤盤清潔完畢後，請用布沾濕後擦拭外殼及機身(如圖8)。

  ※注意：請勿用揮發性溶液(如酒精、甲苯、汽油...等)清洗產品本體表面以免產品變色或將印刷圖案擦除。
- 清潔完畢後，將產品直立收藏即可，儲存不佔空間(如圖9)

Simple good life, Sampo

特別注意要點

安全注意事項

- 請勿自行分解、修理及改造內部零件，有任何故障或異常的問題，請送至經銷商或電洽服務專線0800-008-598處理。
- 本機為高功率設計，使用時請連接家中牆上之固定插座，不可使用延長線。
- 請勿讓孩童使用！收藏時，請置放於孩童不易觸碰的地方。
- 切勿加裝非本產品所提供的附件，以免造成損壞。
- 本體、發熱盤及本體接電部位請勿用水沖洗，或直接浸泡水中。
- 若電源線損壞時，必須由本公司服務部門或具有類似資格的人員更換以避免危險。
- 下列情形發生時，請立即停止使用，並送至經銷商或電洽本公司處理。

 。電源線破損。

 。插頭鬆動。

 。碰撞或摔落損壞。

 。本體不慎掉入水中。

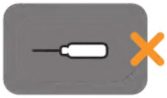

使用方法

插頭連接方法

- 本機所使用的插頭請連接一般家用插座（110V），切勿插入220V插座，以免發生危險。

接地線使用

- 將接地線一端鎖在插座(如圖1)；先將插座旁的螺絲旋開，之後將接地線圓端子固定此位置，再鎖上螺絲固定之。
- 另一端鎖於本體；首先注意本體背後有個接地線符號“ ⏚ ”，將所附的螺絲與彈簧華司穿過圓端子固定，最後再將螺絲鎖固於螺絲孔內即完成。(如圖2)

首次使用

建議您在首次使用前，先烤盤擦拭乾淨，進行空燒(為消除新機異味)步驟如下:

- 插上電源，加熱燈(紅燈)會亮起，表示開始加熱，靜待加熱15分鐘後即空燒完成。(如圖3)

平時使用：

- 插上電源，加熱燈(紅燈)會亮起，表示已通電並開始加熱，可利用預熱的這一段時間準備蛋1個、鬆餅粉100g、 牛奶50g(約二片鬆餅的份量)混合調成糊狀，等加熱燈熄滅時，表示烤盤已達調理溫度。
- 接著將少許奶油塗抹於烤盤上。(如圖4)

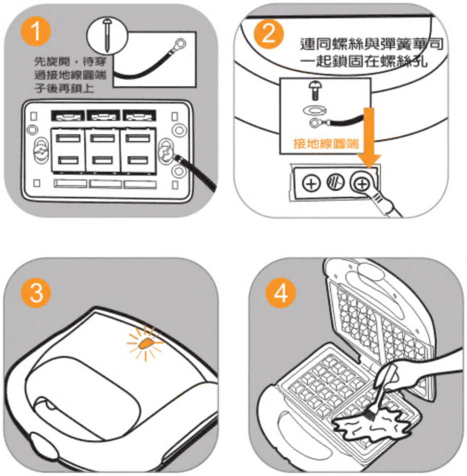

使用方法

- 接著打開上蓋，倒入麵糊時，請倒入約 7 分滿 ，勿倒入太多而溢出，等待麵糊的表面起小泡泡，

  即可蓋上上蓋(如圖5)。請靜待約 2～3分鐘(這段時間別打開上蓋)，即可完成可口的鬆餅。

  ※建議使用：可依個人的喜好，喜愛口感較酥者可將時間拉長。(如圖6)

  ※使用中，上蓋及烤盤溫度很高，勿觸碰，以免燙傷。

- 使用完畢後，請拔掉插頭，待機體冷卻後再進行清潔的動作。

特別注意要點

安裝場所注意事項

- 請安裝在堅固穩定的場所一若放在不穩定或傾斜的場所，可能會傾倒。
- 請避開會濺水的場所一會導致漏電或故障。
- 請勿安裝在瓦斯爐旁邊一可能會吸入熱氣或蒸氣而導致故障。

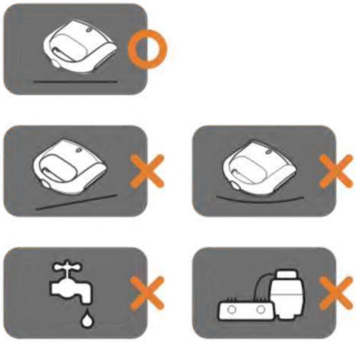

安全注意事項

- 使用前請先詳細閱讀本說明書，並於閱畢後妥善保存。
- 使用前請參考機體規格標籤上之電壓標示，確定符合插座所提供之電壓後才可使用(台灣110V)。
- 插拔插頭時，請握住插頭部位，切勿拉住電源線，以免電源線受損。
- 請勿讓電源線懸掛於桌角和門檻等銳利的地方，亦勿讓電源線靠近發熱的物體，如瓦斯爐及電暖爐等。
- 使用時，請置放於平坦不易傾倒的桌面。

電壓	消耗功率	容量
110V/60Hz	640W	兩片方形鬆餅

外型尺寸	淨重
W234XD228XH91(mm)	1.15kg

關於售後服務

若發生故障，請立即停止使用，並將電源插頭拔下。若在故障狀態繼續使用，或自行修理，均可能發生危險。

下列狀況可能不是故障，在送修前先檢查清楚。

- 檢查項目
  - 。是否停電？
  - 。插頭是否插好？

送修前，請先聯絡0800-008-598免費諮詢專線，將產品型號及故障情況詳細說明，客服人員會協助處理。絕對不要自行拆開外殼進行修理。